

# LA CADENA DE SUMINISTRO DEL COBRE Y SUS IMPACTOS TERRITORIALES EN PERÚ

## EL COBRE EN EL PERÚ



- Es el **commodity** más importante.
- Tiene bajos costos de producción.
- Las exportaciones de cobre representan el 50 % de toda la canasta.
- 68 % de los proyectos mineros está enfocado en el cobre.

## ¿CÓMO ERA LA MINERÍA EN EL PERÚ?

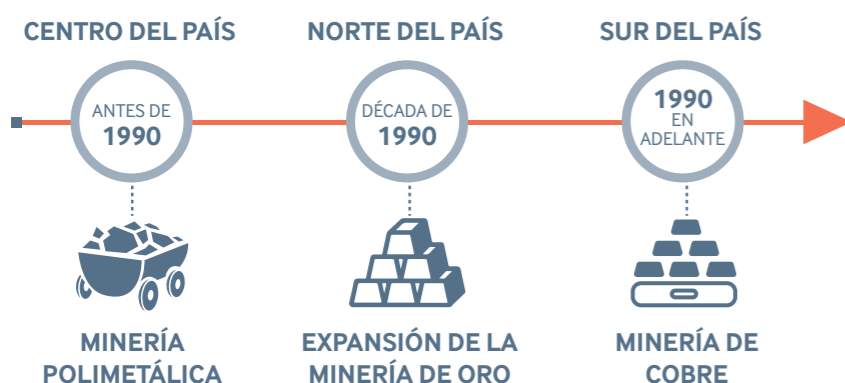

## UBICACIÓN DE LAS MINAS DE COBRE

- Las minas de cobre en el Perú se encuentran en el **corredor minero del sur andino peruano**.
- Las principales empresas de extracción de cobre son: **Cerro Verde, Antamina, Las Bambas, Southern Perú, Chinalco, Antapacay y Hudbay Perú**. Extraen el **91 % del total** del cobre del país.

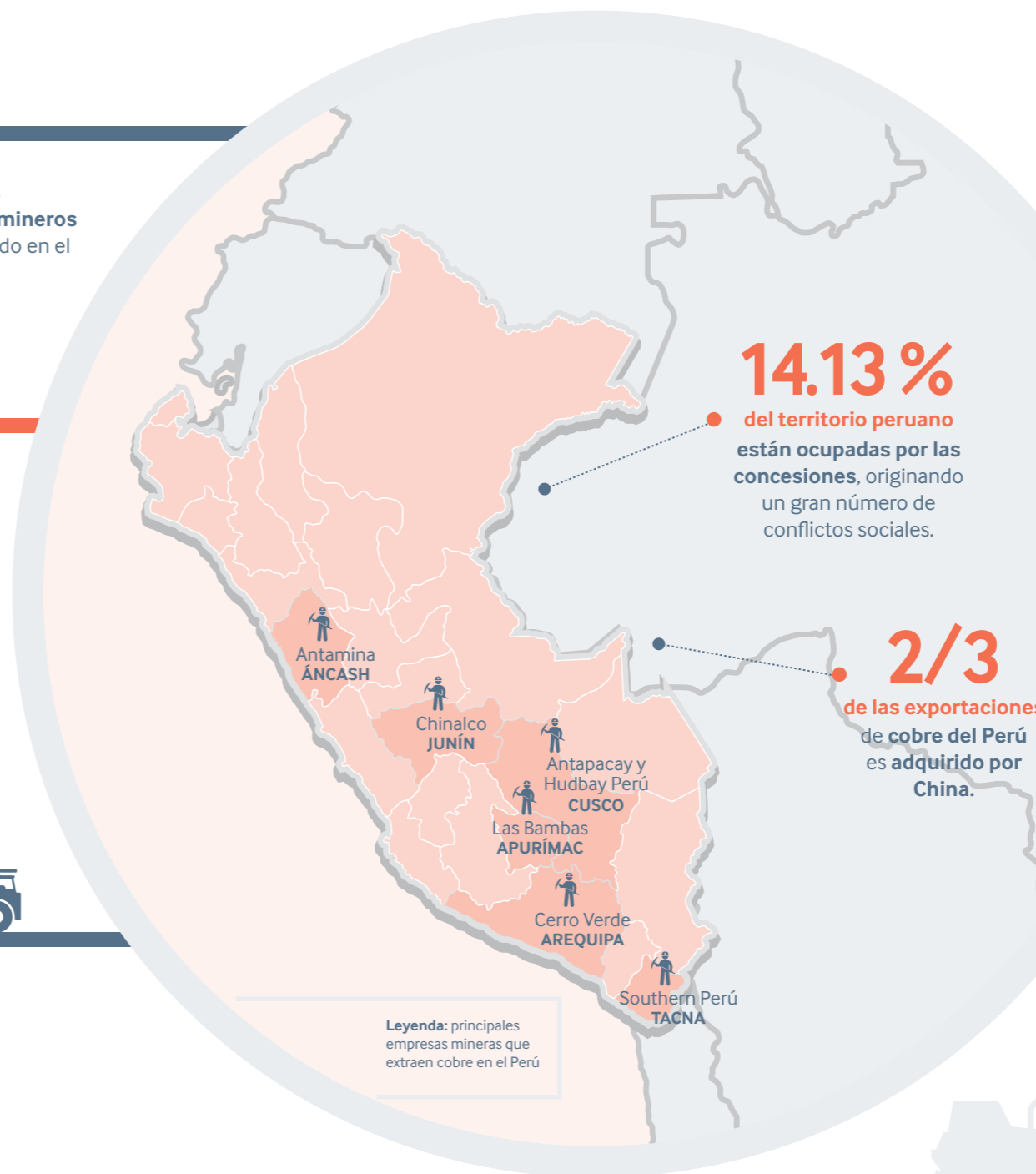

## POSIBLES ESCENARIOS A FUTURO



Cambia la demanda del cobre y con esto **los países productores deben cambiar su modelo**.

Existe demanda de materia prima y un crecimiento para países productores como el Perú, por lo que **se hace necesaria una reforma estructural**.

La minería en el Perú, para ser competitiva, **debe contar con los más altos estándares sociales, ambientales y de respeto a los derechos humanos**.

Debido a la crisis del 2020 y de este año, **será importante el rol de la SUNAT** para controlar la elusión tributaria y del Congreso para ver el tema de la tributación minera.

## REFORMAS PARA REDUCIR LOS CONFLICTOS

Según la Defensoría del Pueblo pueden llegar a producirse **200 conflictos al mes** y el **65.5 % son de tipo socio ambiental**. Para revertir el número de conflictos es necesario **implementar las siguientes reformas**:

- ✓ **Propiedad y derechos mineros.** Los derechos de las concesiones mineras se superponen a los de las comunidades y sectores económicos. No hay comunicación adecuada con las comunidades.
- ✓ **Certificación Ambiental.** La simplificación de trámites origina la **desregulación** del sector ambiental.
- ✓ **Regulación del uso del agua.** **Desvinculada de los consejos de cuenca hídricos.** Poca información y escasas estaciones meteorológicas.
- ✓ **Consulta previa en minería.** La consulta previa **se realiza sobre el inicio de operaciones**, cuando todas las autorizaciones ya han sido aprobadas.
- ✓ **Administración de justicia y orden público.** Contratos de empresas mineras con la Policía Nacional del Perú genera desconfianza hacia esa institución. Además, **existen normas que penalizan la protesta social**.
- ✓ **Renta minera.** El canon se enfoca en **desarrollo de infraestructura** sin posibilidad de invertir en capital humano ni en el cambio de matriz energética.